



การไฟฟ้าส่วนภูมิภาค
PROVINCIAL ELECTRICITY AUTHORITY

เลขที่ ก.๓.นฐ.(ปน) ๑๐๖๘ / ๒๕๖๔
ชื่อผู้รับ นายภัคพงษ์ วงษ์พันธุ์ทา
ชื่อผู้ส่ง นายณัฏฐิ์ เขาวรรักษ์

Switching Deadline
2๙ ก.ย. ๖๔

วันที่ ๒๙ กันยายน ๒๕๖๔
ตำแหน่ง อ.ก.ปน.(ก.๓)
ตำแหน่ง รจก.(ท.) กฟลง.นครปฐม

ด้วยการไฟฟ้า กฟลง.นครปฐม จะขอตัดไฟฉุกเฉินเพื่อปฏิบัติงาน ปรับปรุงระบบจำหน่าย สถานีไฟฟ้า นครปฐม ๒
ตามแผนผังสังเขปแนบ จำนวน ๑ แผ่น ดังนี้

ที่	พิดเดอร์	วัน/เดือน/ปี	ตั้งแต่เวลา	ถึงเวลา	ลักษณะงานที่ปฏิบัติ/ บริเวณ	จาก	ถึง	ผู้ควบคุมงาน
๑	NPU04	๒๕ กันยายน 2564	12.00 น.	17.00 น.	ให้กรมทางดำเนินการ เสาะเข็ม เพื่อทำสะพาน บริเวณ ปีมบางจาก กม.5	DIS ชค. หน้า ร้านขายของ เก่า	DDE ก่อนถึง ปีมบางจาก (ตัดโดยวิธี ขอทไลน์วันที่ ๒๕ ก.ย. ๖๔)	นายพรมแดน สุทธิงาม ทพ. ปบ.
๒	NPU09					Dis . ชค. หน้า ตลาดนัด เครื่องปั้นF9		
๓	NPU03					Dis ชค หน้า ร้านเจริญชัย ค้าวัสดุ ก่อสร้าง	DDE หน้าร้าน ข้าวแกง อาหารใต้(ตัด โดยวิธีขอท ไลน์วันที่ ๒๕ ก.ย. ๖๔)	

พื้นที่ที่มีผู้ใช้ไฟได้รับผลกระทบ(ไฟดับ)...ปีมบางจาก

ผู้ประสานงานการดับไฟ ชื่อ...นายพรมแดน สุทธิงาม.....ตำแหน่ง...ทพ.ปบ.กฟลง.นครปฐม...โทร ๐๖๕-๔๑๘๒๔๒๘

พื้นที่ ที่ขอตัดไฟปฏิบัติงานมีสายเคเบิลใยแก้วนำแสงของ กฟผ. (หากมีโอกาสชำรุด ผศส.กรส.(ก.๓) จะไปตรวจสอบก่อนปฏิบัติงาน)

๑. / มีสายเคเบิลใยแก้วนำแสง ๑.๑ / มีโอกาสชำรุด ๑.๒ ไม่มีโอกาสชำรุด

๒. ไม่มีสายเคเบิลใยแก้วนำแสง

(นายณัฏฐิ์..เขาวรรักษ์)
ตำแหน่ง รจก.(ท.) กฟลง.นครปฐม.

สำหรับแผนกควบคุมการจ่ายไฟ (ผคฟ.) กฟผ.๓

เรียน อก.ปบ.(ก.๓)

ผคฟ. พิจารณาแล้วเห็นควร

อนุมัติให้ดับไฟตามคำขอข้อ 1 ฟีดเดอร์ NPO4 จาก DIS 515 มทช ๖๐๑๖ ถึง DDE สหกรณ์แม่เปิน
ในวันที่ 25 ก.ย. 6๗ ตั้งแต่เวลา 12.๐๐ น. ถึง 17.๐๐ น. ตามใบสั่งทำสวิชชิงเลขที่ 7253

อนุมัติให้ดับไฟตามคำขอข้อ 2 ฟีดเดอร์ NPO9 จาก NPO5VB-๑ ถึง DIS เลี้ยวจากวัด
ในวันที่ 25 ก.ย. 6๗ ตั้งแต่เวลา 12.๐๐ น. ถึง 17.๐๐ น. ตามใบสั่งทำสวิชชิงเลขที่

อนุมัติให้ดับไฟตามคำขอข้อ 3 ฟีดเดอร์ NPO3 จาก DIS 515 มทช ๖๐๑๖ ถึง DDE 515 มทช ๖๐๑๖
ในวันที่ 25 ก.ย. 6๗ ตั้งแต่เวลา 12.๐๐ น. ถึง 17.๐๐ น. ตามใบสั่งทำสวิชชิงเลขที่

อนุมัติให้ดับไฟตามคำขอข้อ..... ฟีดเดอร์..... จาก..... ถึง.....
ในวันที่..... ตั้งแต่เวลา..... น. ถึง..... น. ตามใบสั่งทำสวิชชิงเลขที่.....

อนุมัติให้ดับไฟตามคำขอข้อ..... ฟีดเดอร์..... จาก..... ถึง.....
ในวันที่..... ตั้งแต่เวลา..... น. ถึง..... น. ตามใบสั่งทำสวิชชิงเลขที่.....

พนักงานศูนย์ฯ นาย ภาณุวัฒน์ ชื่น ประธานงานการขอดับไฟกับ 20 ขพ.ร.๓๑๑๖ กฟผ.๓

23 ก.ย. 6๗

ภาณุวัฒน์ ชื่น
(นายภาณุวัฒน์ ชื่น)
๐๕๑.๓๓๖๒๗-๐๓

ขั้นตอนการสวิชชิง..... 3 แผ่น
แผ่นผังแนบ..... 1 แผ่น

สำหรับผู้อนุมัติ

ที่ ก.๓ กปบ.(คฟ.)

เรียน ผจก. กฟผ.๓

อนุมัติ และแจ้ง จป. เพื่อตรวจสอบความปลอดภัย
พร้อมทั้งลงข้อมูลแจ้งแผนดับไฟลงใน www.pea.co.th

ผจฟ. (สถานี.....)

เพื่อทราบ และจัดพนักงานเข้าปฏิบัติงานร่วมกับศูนย์ฯ นครปฐม
ตั้งแต่วันที่..... น. เป็นต้นไป จนกว่างานจะแล้วเสร็จ

(นายเลอพงศ์ แก่นจันทร์)

рк.ปบ.(ก3) ปฏิบัติงานแทน อก.ปบ.(ก3)

ใบสั่งทำสวิตชิง

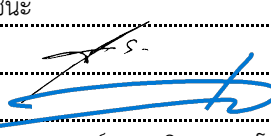
1. สถานที่ทำงาน	บริเวณบึงบางจาก กม.5						
2. กำหนดวันที่ทำงาน	25-ก.ย.-64	เวลา	12.00	น. ถึง	เวลา	17.00	น.
3. ผู้ขอทำงาน	กฟจ.นฐ.	งานที่ทำ	กรมทางถนนซีทไฟล์ (Sheet Pile Wall)		ตามใบขอปฏิบัติงาน	1253/2564	
4. เตรียมการสวิตชิงโดย	นายเพชรรัตน์ ชีชนะ				วันที่	24 กันยายน 2564	
5. ตรวจสอบสวิตชิงโดย					วันที่	24 กันยายน 2564	
6. อนุมัติสวิตชิงโดย					วันที่	24 กันยายน 2564	
7. สั่งทำสวิตชิงโดย	1. นายนครินทร์, นายอนุสรณ์, นายธนิต, นายมนโษ 2. นายฤกษ์ณะศักดิ์, นายศุภวัฒน์, นายขุนทอง, นายสุธี, นายพนิต 3. นายเพชรรัตน์, นายพิชชา, นายณัฐกาญจน์, นายสามารถ						(กะ1 00.00 น. - 08.00 น.) (กะ2 08.00 น. - 16.00 น.) (กะ3 16.00 น. - 24.00 น.)

ที่	รหัสอุปกรณ์	สภาพอุปกรณ์ ปกติก่อน ดำเนินการ	ดำเนินการ	เวลา	ผู้ดำเนินการ	ผู้สั่งการ	หมายเหตุ
1	ตรวจสอบอุปกรณ์และสวิตก่อนการ Switching						
2	BP1 KT3A	"OLTC" Auto	"OLTC" Manual		EGAT		- โหลด 21 MW
3	BPA01VB-01	"On" Auto Reclose	"Off" Auto Reclose		BPA		- โหลด 0.5 MW
4	NPU-TP1	"OLTC" Auto	"OLTC" Manual		NPU		- โหลด 23.1 MW
5	NPU-TP2	"OLTC" Auto	"OLTC" Manual		NPU		- โหลด 10.6 MW
6	NPU03VB-01	"On" Auto Reclose	"Off" Auto Reclose		NPU		- โหลด 0.4 MW
7	NPU04VB-01	"On" Auto Reclose	"Off" Auto Reclose		NPU		- โหลด 8.9 MW
8	NPU08VB-01	"On" Auto Reclose	"Off" Auto Reclose		NPU		- โหลด -3.4 MW
9	NPU09VB-01	"On" Auto Reclose	"Off" Auto Reclose		NPU		- โหลด 3.2 MW
10	NPU05R-01	Normal	Nonreclosing, ALT		นฐ.		R วัดม่วงตารต
11	DTM-TP2	"OLTC" Auto	"OLTC" Manual		DTM		- โหลด 14.3 MW
12	DTM09VB-01	"On" Auto Reclose	"Off" Auto Reclose		DTM		- โหลด 9.6 MW
13	ย้ายโหลด NPU08 บางส่วนไปรับไฟจาก DTM09						
14	NPU08S-09	ปลด, ล็อคคาน	ล๊ับ		นฐ.		SF6 ม.9 หัวยชั้น
15	NPU08S-07	ล๊ับ	ปลด, ล็อคคาน		นฐ.		SF6 สามแยกบ่อชยะ
16	ย้ายโหลด NPU08 บางส่วนไปรับไฟจาก NPU05 (ตั้ง ALT Recloser NPU05R-01 ตลอด (Setting ไว้ 280 A))						
17	NPU08S-01	ปลด	ล๊ับ		NPU		- ขนานบัส
18	NPU08S-04	ปลด	ล๊ับ		นฐ.		DIS สนามนกเขา
19	NPU08S-03	ล๊ับ	ปลด, ล็อคคาน		นฐ.		SF6 วัดใหม่ปิ่นเกลียว
20	ย้ายโหลด NPU09 บางส่วนไปรับไฟจาก BPA01						
21	BPA01S-07	ปลด	ล๊ับ		นฐ.	SCADA	SF6 อุ้งชาลี
22	NPU09VB-01	ล๊ับ	ปลด		NPU		-
23	ย้ายโหลด NPU03 บางส่วนไปรับไฟจาก NPU04						
24	DIS ชั่วคราว NPU03 Loop NPU04	ปลด	ล๊ับ		นฐ.		DIS ตรงข้ามอู่ยานาพัท
25	DIS ชั่วคราว NPU03	ล๊ับ	ปลด(ใช้โหลดบัสเตอร์)		นฐ.		DIS เจริญชัยคำวัสดุก่อสร้าง
26	ย้ายโหลด NPU04 บางส่วนไปรับไฟจาก NPU08						
27	NPU08S-10	ปลด	ล๊ับ		นฐ.		DIS หน้าโรงเรียนศรีวิชัย
28	DIS ชั่วคราว NPU04	ล๊ับ	ปลด(ใช้โหลดบัสเตอร์)		นฐ.		DIS หน้าร้านขายของเก่า

ที่	รหัสอุปกรณ์	สภาพอุปกรณ์ ปกติก่อน ดำเนินการ	ดำเนินการ	เวลา	ผู้ดำเนินการ	ผู้สั่งการ	หมายเหตุ
29	NPUVB-01	สับ	ปลด		NPU		- ขนานบัส
30	เมื่อพร้อมดับไฟทำงานเวลา 12.00 น.						
31	NPU09S-01	สับ	ปลด		นฐ.		DIS POT HEAD F.9
32	DIS ชั่วคราว NPU09	สับ	ปลด(ใช้โหลดบัสเตอร์)		นฐ.		DIS ตลادنัดเครื่องบิน
33	แจ้ง Hotline กระเช้า 22 เควี ตัด DDE บริเวณ ตลادنัดเครื่องบิน (NPU03)						
34	เมื่อ Hotline กระเช้า 22 เควี ตัด DDE บริเวณ ตลادنัดเครื่องบิน แล้วเสร็จ						
35	แจ้ง Hotline กระเช้า 22 เควี ตัด DDE บริเวณ ก่อนถึงป้อมบางจาก (NPU04)						
36	เมื่อ Hotline กระเช้า 22 เควี ตัด DDE บริเวณ ก่อนถึงป้อมบางจาก แล้วเสร็จ						
37	แจ้งพื้นที่ไฟดับให้ กฟจ.นฐ.ทราบ						
38	แจ้งชุดทำงานให้ทำการ Test ไฟพร้อม Short ground จุด G1						
39	แจ้งชุดทำงานให้ทำการ Test ไฟพร้อม Short ground จุด G2						
40	แจ้งชุดทำงานให้ทำการ Test ไฟพร้อม Short ground จุด G3						
41	แจ้งชุดทำงานให้ทำการ Test ไฟพร้อม Short ground จุด G4						
42	แจ้งชุดทำงานให้ทำการ Test ไฟพร้อม Short ground จุด G5						
43	แจ้งชุดทำงานให้ทำการ Test ไฟพร้อม Short ground จุด G6						
44	แจ้งกฟจ.นฐ. ปฏิบัติงานได้						
45	NPU-TP1	"OLTC" Manual	"OLTC" Auto		NPU		-
46	NPU-TP2	"OLTC" Manual	"OLTC" Auto		NPU		-
47	NPU03VB-01	"Off" Auto Reclose	"On" Auto Reclose		NPU		-
48	NPU04VB-01	"Off" Auto Reclose	"On" Auto Reclose		NPU		-
49	NPU08VB-01	"Off" Auto Reclose	"On" Auto Reclose		NPU		-
50	NPU05R-01	Nonreclosing	Normal		นฐ.		R วัดม่วงตารศ
51	BP1 KT3A	"OLTC" Manual	"OLTC" Auto		EGAT		-
52	BPA01VB-01	"Off" Auto Reclose	"On" Auto Reclose		BPA		-
53	DTM-TP2	"OLTC" Manual	"OLTC" Auto		DTM		-
54	DTM09VB-01	"Off" Auto Reclose	"On" Auto Reclose		DTM		-
สิ้นสุด Switching ช่วงเช้า							
55	เมื่อทำงานแล้วเสร็จพร้อมจ่ายไฟ						
56	BP1 KT3A	"OLTC" Auto	"OLTC" Manual		EGAT		-
57	BPA01VB-01	"On" Auto Reclose	"Off" Auto Reclose		BPA		-
58	NPU-TP1	"OLTC" Auto	"OLTC" Manual		NPU		-
59	NPU-TP2	"OLTC" Auto	"OLTC" Manual		NPU		-
60	NPU03VB-01	"On" Auto Reclose	"Off" Auto Reclose		NPU		-
61	NPU04VB-01	"On" Auto Reclose	"Off" Auto Reclose		NPU		-
62	NPU08VB-01	"On" Auto Reclose	"Off" Auto Reclose		NPU		-
63	NPU05R-01	Normal	Nonreclosing, ALT		นฐ.		R วัดม่วงตารศ
64	DTM-TP2	"OLTC" Auto	"OLTC" Manual		DTM		-
65	DTM09VB-01	"On" Auto Reclose	"Off" Auto Reclose		DTM		-
66	แจ้งชุดทำงานให้ทำการ ปลด Short ground จุด G1						
67	แจ้งชุดทำงานให้ทำการ ปลด Short ground จุด G2						

ที่	รหัสอุปกรณ์	สภาพอุปกรณ์ ปกติก่อน ดำเนินการ	ดำเนินการ	เวลา	ผู้ดำเนินการ	ผู้สั่งการ	หมายเหตุ
68	แจ้งชุดทำงานให้ทำการ ปลด Short ground จุด G3						
69	แจ้งชุดทำงานให้ทำการ ปลด Short ground จุด G4						
70	แจ้งชุดทำงานให้ทำการ ปลด Short ground จุด G5						
71	แจ้งชุดทำงานให้ทำการ ปลด Short ground จุด G6						
72	แจ้ง Hotline กระเช้า 22 เควี เชื่อม DDE บริเวณ ตลادنัดเครื่องบิน (NPU03)						
73	เมื่อ Hotline กระเช้า 22 เควี เชื่อม DDE บริเวณ ตลادنัดเครื่องบิน แล้วเสร็จ						
74	แจ้ง Hotline กระเช้า 22 เควี เชื่อม DDE บริเวณ ก่อนถึงป้อมบางจาก (NPU04)						
75	เมื่อ Hotline กระเช้า 22 เควี เชื่อม DDE บริเวณ ก่อนถึงป้อมบางจาก แล้วเสร็จ						
76	NPU09S-01	ปลด	สับ		นฐ.		DIS POT HEAD F.9
77	DIS ชั่วคราว NPU09	ปลด	สับ		นฐ.		DIS ตลادنัดเครื่องบิน
78	ย้ายโหลด NPU04 กลับคืนจาก NPU08						
79	NPUVB-01	ปลด	สับ		NPU		- ขนานบัส
80	DIS ชั่วคราว NPU04	ปลด	สับ		นฐ.		DIS หน้าร้านขายของเก่า
81	NPU08S-10	สับ	ปลด(ใช้โหลดบัสเตอร์)		นฐ.		DIS หน้าโรงเรียนศรีวิชัย
82	ย้ายโหลด NPU03 กลับคืนจาก NPU04						
83	DIS ชั่วคราว NPU03	ปลด	สับ		นฐ.		DIS เจริญชัยค้ำวส์ตูก่อสร้าง
84	DIS ชั่วคราว NPU03 Loop NPU04	สับ	ปลด(ใช้โหลดบัสเตอร์)		นฐ.		DIS ตรงข้ามอุโมงค์นาพัชร
85	ย้ายโหลด NPU09 กลับคืนจาก BPA01						
86	NPU09VB-01	ปลด	สับ คง Manual		NPU		- -
87	BPA01S-07	สับ	ปลด		นฐ.	SCADA	SF6 อุ๋ชาติ
88	ย้ายโหลด NPU08 บางส่วนกลับคืนจาก NPU05						
89	NPU08S-03	ปลด, ล็อคคาน	สับ		นฐ.		SF6 วัดใหม่ปิ่นเกลียว
90	NPU08S-04	สับ	ปลด(ใช้โหลดบัสเตอร์)		นฐ.		DIS สนามนกเขา
91	NPUVB-01	สับ	ปลด		NPU		- ขนานบัส
92	ย้ายโหลด NPU08 บางส่วนกลับจาก DTM09						
93	BP1 KT3A	"OLTC" Manual	"OLTC" Auto		EGAT		-
94	BPA01VB-01	"Off" Auto Reclose	"On" Auto Reclose		BPA		-
95	NPU08S-07	ปลด, ล็อคคาน	สับ		นฐ.		SF6 สามแยกบ่อขยะ
96	NPU08S-09	สับ	ปลด, ล็อคคาน		นฐ.		SF6 ม.9 ห้วยชัน
97	NPU-TP1	"OLTC" Manual	"OLTC" Auto		NPU		-
98	NPU-TP2	"OLTC" Manual	"OLTC" Auto		NPU		-
99	NPU03VB-01	"Off" Auto Reclose	"On" Auto Reclose		NPU		-
100	NPU04VB-01	"Off" Auto Reclose	"On" Auto Reclose		NPU		-
101	NPU08VB-01	"Off" Auto Reclose	"On" Auto Reclose		NPU		-
102	NPU09VB-01	"Off" Auto Reclose	"On" Auto Reclose		NPU		-
103	NPU05R-01	Nonreclosing, ALT	Normal		นฐ.		R วัดม่วงตารศ
104	DTM-TP2	"OLTC" Manual	"OLTC" Auto		DTM		-
105	DTM09VB-01	"Off" Auto Reclose	"On" Auto Reclose		DTM		-
สิ้นสุด Switching							

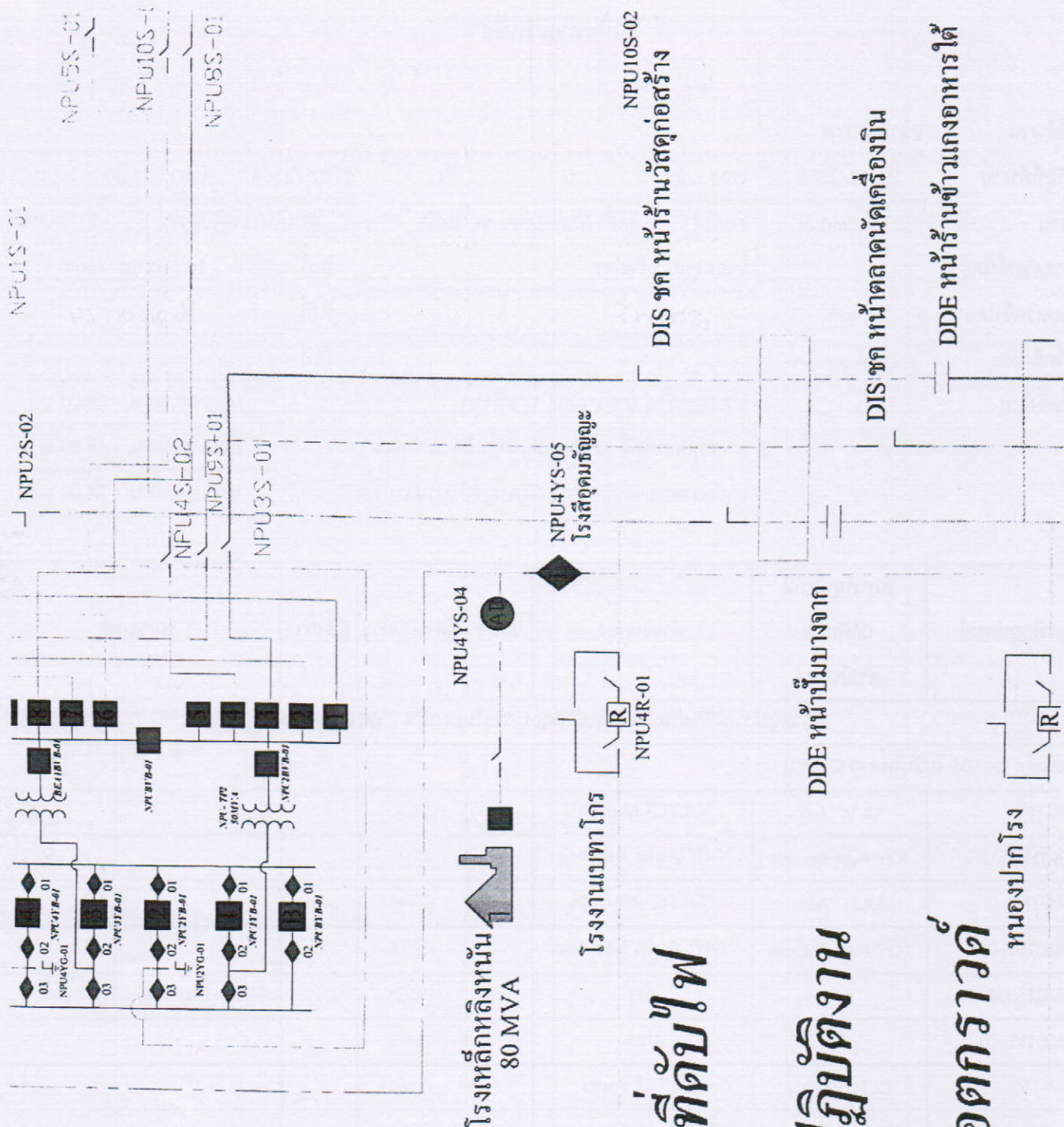

หน้าเบทาโกร

พื้นที่ดับไฟ

พื้นที่ปฏิบัติงาน

จุดช้อตกราวด์

หน้าตลادنัดเครื่องบิน

DDE หน้าโรงงานข้าวแกงอาหารใต้